

PROJEKTANT: "CPK" d.o.o. BANJA LUKA	OBJEKAT I MJESTO GRADNJE:	VIŠEPORODIČNI STAMBENO-POSLOVNI OBJEKAT U VOJVODAŃSKOJ ULICI, BANJA LUKA	
INVESTITOR: "SUPER PETROL" d.o.o. BANJA LUKA	SPRAT:	TIPSKA ETAŽA	
	BROJ STANA:	01,07,13,19, 25	

KORISNE POVRŠINE (PK)

naziv prostorije	pod	O m	P m ²	koef.	Pk m ²	ukupno Pk	ukupno Pk -3%
korisna neto površina prostorija za određenu namjenu (Pkn)							
1_dn. boravak i tr.	parket	16.92	16.61	1.00	16.61	41.00	39.77
2_kuhinja	keramika	9.57	5.27	1.00	5.27		
3_spavaća soba	parket	12.92	8.62	1.00	8.62		
4_kupatilo	keramika	7.80	3.62	1.00	3.62		
5_hodnik	keramika	9.92	5.16	1.00	5.16		
6_lođa	keramika	6.36	2.29	0.75	1.72		

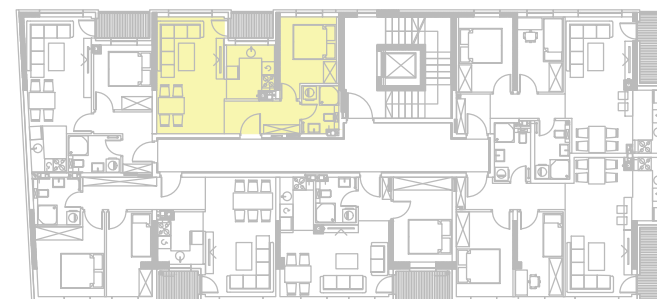
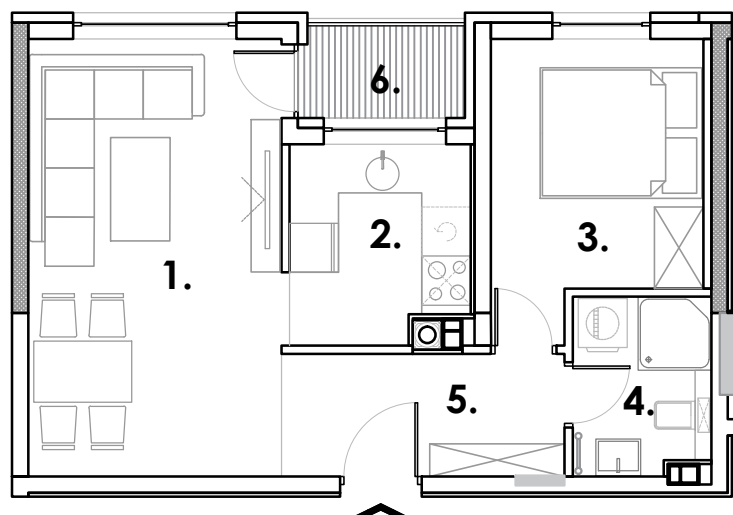

BROJ LISTA:

1